

*"Hessens Beste",  
wir gehören dazu*



# FRAUENTAL

*Das Wirtshaus*

*Grüß Gott oder ei Gude wie – lecker essen und trinken, entspannen oder feiern.  
Wir wollen, dass Sie sich wohlfühlen und es sich einfach gut gehen lassen.*

*Speisen und Getränke*

Jungrindfleisch von der Naturweide Lahnaue Biedenkopf.  
 Rüdiger Ruf, Hornbergstr. 2  
 35232 Friedensdorf  
 Tel.:0157 79296564  
 www.psreiten.de



Bio-Eier, Lammfleisch (saisonbedingt) von Norbert und Matthias Burk, Biolandbetrieb, Haselheide 1  
 35232 Wolfgruben



Fleisch und Wurst vom Schwein von der Metzgerei Jürgen Ruppertsberger und Metzgerei Werner Grebe  
 35216 Biedenkopf



## Vorne weck, zwischendurch oder einfach so, auch veggie

|   |                           |
|---|---------------------------|
| <b>Hausgemachte Gulaschsuppe</b><br>mit Bauernbrot  | 7.00                      |
| <b>Salädchen im Glas</b> veggie<br>verschiedene Salate, lecker angemacht<br>dazu: Crunchi Süßkartoffel Wedges, Trüffelmayo                    | 6.50<br>7.00              |
| <b>Wirtshaussalat</b><br>Verschiedene Salate der Saison<br>mit Schmand oder Himbeerdressing<br>+ gebratene Hähnchenstreifen<br>+ Räucherlachs | 11.00<br>+ 5.00<br>+ 5.00 |
| <b>Kartoffelrösti</b><br>mit Räucherlachs und Kräuter-Dip, Salatbeilage   | 16.50                     |
| <b>Fish and Chips "Hessisch"</b><br>Kibbeling im Backteig, dazu Pommes und Schmand-Dip  | 14.50                     |
| <b>Gemüsepuffer</b> veggie<br>(Rote Beete, Kürbis, Walnuss-Brokkoli)<br>dazu ein Dip, Salatbeilage  | 16.50                     |
| <b>Wurstbrett "Wandersmann"</b><br>mit Hausmacher und Bauernbrot  | 15.00                     |



**FRAUENTAL**  
*Das Wirtshaus*

Curryworscht, die ungekrönte Fastfood No.1 im Germania-Land..



Ab und zu darfs auch mal nen richtich saftische Burger sein, hmmm...



Geht doch nix über so ein schön gebratenes Wutzschnitzel...



## Echt aus unserer Heimat: Vom Geflügel, Rindvieh und der Wutz

### Curryworscht im Glas

ordentliche Portion im Glas mit Pommes debei

10.50

### Cevapcici

Hackfleischröllche, Krautsalat, Ajvar und Pommes

16.50

### Schnitzel "Hessebub"\*

mit Kochkäs' überbacken

16.50

### Schnitzel "Pfeffermann"\*

paniertes Schnitzel mit Pfefferrahmsöß'

16.50

### Schnitzel "Landmann"\*

paniertes Schnitzel mit geschmorten Zwiebeln

17.50

### Schnitzel "Olaf"\*

mit Spiegelei auf knusprigem Bacon

17.50

### Wirtshauspfännchen\*

Paniertes Schnitzel (oder Hähnchenbrust) mit frischen Champignons, Sauce Hollandaise überbacken

18.00

### "Almschnitzel"

mit Bacon, Käse überbacken, Spätzle und Rahmsöß'

18.00

\*Gerichte wahlweise mit Pommes frites, Rösti oder Kroketten.

**Bratkartoffeln + Süßkartoffelpommes** gibt's mit 2.50 € Aufpreis.

**Beilagensalat** gibt's mit 5.00 € Aufpreis.

Alle Schnitzel auch als „Senioren-Teller“ möglich (= minus 2.- €)



**FRAUENTAL**  
Das Wirtshaus



*Flammkuchen  
frisch aus dem Ofen,  
ein Hochgenuss...*



*Wir freuen uns,  
daß es auch den  
kleinen Gästen gut  
schmeckt...*

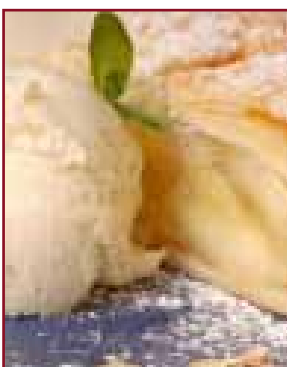

*Schön was Leckerer  
hinterher.  
Man gönnt sich ja  
sonst nix...*

## Flammkuchen **Der "Elsass-Fladen"**

**Flammkuchen "Klassisch"** Flammkuchen mit Schmand  
sowie Speckwürfelchen und Zwiebeln 12.00

**Flammkuchen "Vegan"** mit veganem Schmand,  
Champignons und lecker Tomaten 13.00

## Für die Kleinen

**Räuberteller** Lass' Dir Besteck und Teller bringen  
und räuber von deinen Eltern kost nix

**Rösti** mit Apfelmus 6.00

**Kleines, paniertes Schnitzel oder  
Chicken-Nuggets** mit Pommes 8.00

## Für danach, hinne druff

**Eis-Presso**  
Ein Espresso und eine Kugel Speiseeis 5.00

**„Hesse-Becher“**  
Vanilleeis, Appelbrei, Sahne, Eierlikör, Hauch Zimt 6.50

**Für Unentschlossene**  
Espresso, Praline und ein Eierlikörchen 6.50

**Palatschinken**  
gefüllt mit Schoki und Vanilleeis 7.00

Speise-Informationen über Zutaten die Allergene oder Unverträglichkeiten auslösen können, haben wir separat in schriftlicher Form vorliegen. Bei Interesse können Sie diese Auflistung gerne einsehen, fragen Sie uns.



**FRAUENTAL**  
*Das Wirtshaus*

## Fassbiere

|                            |        |      |
|----------------------------|--------|------|
| <b>Veltins</b> Pils        | 0.30 l | 3.30 |
| <b>Veltins</b> Pils        | 0.50 l | 5.00 |
| <b>Bayreuther</b> Hell     | 0.30 l | 3.30 |
| <b>Bayreuther</b> Hell     | 0.50 l | 5.00 |
| <b>Bayreuther</b> Landbier | 0.30 l | 3.30 |
| <b>Bayreuther</b> Landbier | 0.50 l | 5.00 |
| <b>Radler</b>              | 0.30 l | 3.30 |
| 2/3 Helles                 | 0.50 l | 5.00 |

## Flaschenbiere

|                                   |        |      |
|-----------------------------------|--------|------|
| <b>Maisels</b> Hefeweizen         | 0.50 l | 4.80 |
| <b>Maisels</b> Dunkel             | 0.50 l | 4.80 |
| <b>Maisels</b> Kristall           | 0.50 l | 4.80 |
| <b>Maisels</b> Alkoholfrei        | 0.50 l | 4.80 |
| <b>Veltins Radler</b> Alkoholfrei | 0.33 l | 3.50 |
| <b>Veltins</b> Alkoholfrei        | 0.33 l | 3.50 |

## Äppler Spezialitäten

|                         |        |      |
|-------------------------|--------|------|
| <b>Apfelwein</b>        | 0.25 l | 3.00 |
| <b>Apfelwein</b>        | 0.50 l | 5.00 |
| <b>Apfelwein</b> Bembel | 1.00 l | 9.00 |

## Weine

|  |        |      |
|--|--------|------|
| <b>Weißweine</b>   |        |      |
| <b>Hausschoppen Riesling</b> trocken<br>herzhaft, fruchtig | 0.20 l | 5.50 |
| <b>Hausschoppen Riesling</b> feinherb<br>leicht und süffig | 0.20 l | 5.50 |
| <b>Grauburgunder</b> trocken<br>frisch, elegant            | 0.20 l | 5.70 |



Wenn's Wirtshaus aus alle Näfte platzt,  
bitten wir um e bissche Geduld...

### Rotweine

|  |        |      |
|--|--------|------|
| <b>Dornfelder</b> feinherb<br>harmonisch, mild | 0.20 l | 5.50 |
| <b>Spätburgunder</b> trocken<br>rubinrot, rund | 0.20 l | 6.00 |

### Rosee

|   |        |      |
|---|--------|------|
| <b>Frühburgunder</b> feinherb<br>sommerfrisch | 0.20 l | 5.50 |
|---|--------|------|

|                                  |        |      |
|----------------------------------|--------|------|
| <b>Weinschorle</b> weiß oder rot | 0.20 l | 4.70 |
|----------------------------------|--------|------|

## Specials + Spritziges

|   |        |      |
|---|--------|------|
| <b>Aperol Spritz</b>  | 0.20 l | 7.00 |
| <b>Rosato Mio</b><br>Rosato, Prosecco, Basilikum              | 0.20 l | 7.00 |
| <b>Lillet Rosé</b> Lillet, Himbeeren,<br>Schweppes Wild Berry | 0.20 l | 7.50 |
| <b>Limoncello</b>   | 0.20 l | 8.50 |
| <b>Glas Prosecco</b>  | 0.10 l | 3.50 |



**FRAUENTAL**  
Das Wirtshaus

## Spirituosen

### Special Hessen

|                         |      |      |
|-------------------------|------|------|
| <b>Hausschnaps</b>      | 2 cl | 3.00 |
| <b>Schlitzer Kümmel</b> | 2 cl | 3.00 |
| <b>Hess. Tequilla</b>   | 2 cl | 3.50 |

### Birkenhof

#### feine Spirituosen im Holzfaß gereift

|                                |      |      |
|--------------------------------|------|------|
| <b>Alter Obstler 40%</b>       | 2 cl | 3.80 |
| <b>Alte Williams Birne 41%</b> | 2 cl | 3.80 |
| <b>Alte Marille 41%</b>        | 2 cl | 3.80 |
| <b>Alte Haselnuß 41%</b>       | 2 cl | 3.80 |
| <b>Alte Kirsche 41%</b>        | 2 cl | 3.80 |
| <b>Alte Zwetschge 41%</b>      | 2 cl | 3.80 |

### Magenbitter

|                      |      |      |
|----------------------|------|------|
| <b>Underberg</b>     | 2 cl | 3.00 |
| <b>Fernet Branca</b> | 2 cl | 3.00 |
| <b>Jägermeister</b>  | 2 cl | 3.00 |
| <b>Ramazotti</b>     | 2 cl | 3.00 |

### Süßes

|  |      |      |
|--|------|------|
| <b>Disaronno Amaretto <sup>2</sup></b> | 2 cl | 3.00 |
| <b>Baileys <sup>2</sup></b>            | 2 cl | 3.00 |
| <b>Bratapfellikör</b>                  | 2 cl | 3.00 |
| <b>Xuxu</b>                            | 4 cl | 3.00 |

## Alkoholfreies

### Bio-Limonade nach Oma's Rezept

|                           |        |      |
|---------------------------|--------|------|
| <b>Rhabarber Limonade</b> | 0.33 l | 3.50 |
| <b>Zitrone naturtrüb</b>  | 0.33 l | 3.50 |
| <b>Orange</b>             | 0.33 l | 3.50 |
| <b>Apfel</b>              | 0.33 l | 3.50 |

|   |        |      |
|---|--------|------|
| <b>Orig. Spezi <sup>2,9,10</sup></b>      | 0.50 l | 4.50 |
| <b>Coca Cola <sup>2</sup></b>             | 0.33 l | 3.50 |
| <b>Coca Cola light <sup>2,10,11</sup></b> | 0.33 l | 3.50 |

### Bad Camberger Taunusquelle

|                            |        |      |
|----------------------------|--------|------|
| Classic, Medium, Naturelle | 0.25 l | 3.00 |
| Classic, Medium, Naturelle | 0.75 l | 6.00 |
| <b>Tafelwasser</b>         | 0.50 L | 3.00 |
| still oder spritzig        | 0.75 L | 4.50 |

## Warme Getränke

|                                  |      |
|----------------------------------|------|
| <b>Große Tasse Kaffee</b>        | 3.00 |
| <b>Espresso</b>                  | 2.50 |
| <b>Cappuccino</b>                | 3.50 |
| <b>Latte Macchiato</b>           | 3.50 |
| <b>Große Tasse Schokolade</b>    | 3.50 |
| <b>Teekännchen, nach Auswahl</b> | 3.50 |
| <b>Grog</b>                      | 4.00 |

1 = koffeinhaltig, 2 = mit Farbstoff(en), 3 = chininhaltig, 4 = mit Taurin, 5 = mit Schwefeldioxyd, 6 = mit Schwärzungsmittel, 7 = mit Phosphat, 8 = mit Süßungsmittel, 9 = mit Antioxidationsmittel, 10 = mit Konservierungsstoff(en), 11 = enthält eine Phenylalaninquelle, 12 = mit Geschmacksverstärker(n), 13 = mit Milcheiweiß, 14 = gewachst

# FRAUENTAL

*Das Wirtshaus*

Im Fraental 1  
35216 Biedenkopf

### Öffnungszeiten:

Von Mittwoch bis einschließlich Samstag  
von 17 - 23 Uhr. Sonntag von 12 - 15 Uhr.  
Wir freuen uns auf Ihren Besuch.

### Kontakt:

Telefon: 064 61/98 90 90 1  
Web: [www.wirtshaus-fraental.de](http://www.wirtshaus-fraental.de)  
Mail: [info@wirtshaus-fraental.de](mailto:info@wirtshaus-fraental.de)



FRAUENTAL  
*Das Wirtshaus*