

*"Hessens Beste",
wir gehören dazu*



FRAUENTAL

Das Wirtshaus

*Grüß Gott oder ei Gude wie – lecker essen und trinken, entspannen oder feiern.
Wir wollen, dass Sie sich wohlfühlen und es sich einfach gut gehen lassen.*

Speisen und Getränke

Jungrindfleisch von der Naturweide Lahnaue Biedenkopf.
Rüdiger Ruf, Hornbergstr. 2
35232 Friedensdorf
Tel.:0157 79296564
www.psreiten.de



Bio-Eier, Lammfleisch (saisonbedingt) von Norbert und Matthias Burk, Biolandbetrieb, Haselheide 1
35232 Wolfgruben



Fleisch und Wurst vom Schwein von der Metzgerei Jürgen Ruppertsberger und Metzgerei Werner Grebe
35216 Biedenkopf



Vorne weck und Kleinkram

| | |
|---|------|
| Möhren-Kokos-Suppe im Glas | 5.00 |
| Deftige Gulaschsuppe mit Bauernbrot | 6.50 |
| Hessische Pommes mit Schmand, knuspriger Speck und Frühlingszwiebel | 6.00 |
| Curryworscht im Glas, dazu Pommes | 9.50 |

Griezeuch und vegetarisches

| | |
|---|--------------------------|
| Überbackener Schafskäse Tomaten, Zwiebeln, Knoblauch, warmes Baguette | 9.00 |
| Wirtshaussalat Verschiedene Salate der Saison mit Schmand oder Himbeerdressing + gebratene Hähnchenstreifen + Schafskäse | 8.50 + 3.50 + 3.50 |
| Kartoffelrösti mit Räucherlachs und Kräutercreme, Salatbeilage | 13.00 |
| Gemüsepuffer (Rote Beete, Kürbis, Walnuss-Brokkoli) dazu ein Dip, Salatbeilage | 12.00 |
| Käsespätzle mit einem kleinen Salat | 12.50 |



FRAUENTAL
Das Wirtshaus



*FrISChe Salate mit
leckeren Dressings
sind gesund und
machen fit*



*Geht doch nix über so
ein schön gebratenes
Wutzschnitzel mit
Zwiebeln obedruff...*



*Wir freuen uns,
daß es auch den
kleinen Gästen gut
schmeckt...*

Echt aus unserer Heimat: vom Rind, Schwein + Huhn

| | |
|--|-------|
| Hessenburger, ca. 200 g nach Art des Hauses. Mit ner Handvoll Pommes, Bio zertifiziert | 12.00 |
| Winterliches Schnitzel mit Kartoffelkruste überbacken, knurriger Speck und eine Salatbeilage | 14.00 |
| Schnitzel "Olaf"* mit Spiegelei auf knusprigem Bacon | 14.00 |
| Kochkäs' Schnitzel* mit hausgemachtem Kochkäs' | 14.00 |
| Schnitzel "Landmann"* Paniertes Schnitzel mit geschmorten Zwiebeln | 14.00 |
| Schnitzel "Hessenbub"* Paniertes Schnitzel mit grüner Soß' | 14.00 |
| Wirtshauspfännchen* Paniertes Schnitzel (oder Hähnchenbrust) mit frischen Champignons, Sauce Hollandaise überbacken | 14.50 |
| *Gerichte wahlweise mit Pommes frites, Rösti oder Croquetten. Süßkartoffelpommes oder Bratkartoffeln gibt's mit 1.- € Aufpreis. Alle Schnitzel auch als „Senioren-Teller“ möglich (= minus 2.- €) | |
| Gemischter Beilagensalat | 4.00 |

Für die Kleinen:

| | |
|--|----------|
| Räuberteller Lass' Dir Besteck und Teller bringen und räuber von deinen Eltern | kost nix |
| Rösti mit Apfelmus | 6.00 |
| Kleines, paniertes Schnitzel mit Pommes | 7.00 |



FRAUENTAL
Das Wirtshaus

*Flammkuchen
frisch aus dem Ofen,
ein Hochgenuss...*



*Schön was Leckerer
hinterher.
Man gönnt sich ja
sonst nix...*

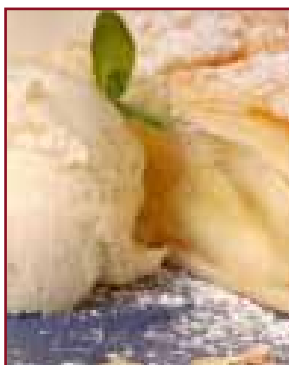

*Zur guten Verdau-
ung oder einfach
nur so: Ein Schnäp-
schen in Ehren..*

Flammkuchen „Elsassfladen“

Der Klassiker "Elsässer Art"

Creme fraiche, Speck, Zwiebel 9.50

Der "Hessische"

Creme fraiche, rote Worscht, Zwiebel 11.50

Der "Mediterrane"

Creme fraiche,
Tomate, Schafskäse, Zwiebel 10.50

Der "Luxus"

Creme fraiche,
Räucherlachs und Ruccola 12.50

Der "Süße"

Süßer Schmand,
Apfelscheibe, Zucker und Zimt 10.50

Für danach, hinne druff

Eis-Presso

Ein Espresso und eine Kugel Speiseeis 3.50

„Hesse-Becher“

Vanilleeis, Appelbrei, Sahne, Eierlikör, Hauch Zimt 5.50

Für Unentschlossene

Espresso, Praline und ein Eierlikörchen 5.00

Speise-Informationen über Zutaten die Allergene oder Unverträglichkeiten auslösen können, haben wir separat in schriftlicher Form vorliegen. Bei Interesse können Sie diese Auflistung gerne einsehen, fragen Sie uns.



FRAUENTAL
Das Wirtshaus

Fassbiere

| | | |
|----------------------------|--------|------|
| Veltins Pils | 0.30 l | 2.50 |
| Veltins Pils | 0.50 l | 4.00 |
| Bayreuther Hell | 0.30 l | 2.50 |
| Bayreuther Hell | 0.50 l | 4.00 |
| Bayreuther Landbier | 0.30 l | 2.50 |
| Bayreuther Landbier | 0.50 l | 4.00 |
| Radler | 0.30 l | 2.50 |
| (2/3 Helles, | 0.50 l | 4.00 |

Flaschenbiere

| | | |
|----------------------------|--------|------|
| Maisels Hefeweizen | 0.50 l | 4.00 |
| Maisels Dunkel | 0.50 l | 4.00 |
| Maisels Kristall | 0.50 l | 4.00 |
| Maisels Alkoholfrei | 0.50 l | 4.00 |
| Veltins Alkoholfrei | 0.33 l | 3.00 |

Äppler Spezialitäten

| | | |
|-------------------------|--------|------|
| Apfelwein | 0.25 l | 3.00 |
| Apfelwein | 0.50 l | 4.00 |
| Apfelwein Bembel | 1.00 l | 7.00 |

Weine

Weißweine

| | | |
|--|--------|------|
| Hausschoppen Riesling trocken herzhaft, fruchtig | 0.20 l | 5.00 |
| Hausschoppen Riesling feinherb leicht und süffig | 0.20 l | 5.00 |
| Grauburgunder trocken frisch, elegant | 0.20 l | 5.50 |



Wenn's Wirtshaus aus alle Näfte platzt,
bitten wir um e bissche Geduld...

Rotweine

| | | |
|--|--------|------|
| Dornfelder feinherb harmonisch, mild | 0.20 l | 5.00 |
| Spätburgunder trocken rubinrot, rund | 0.20 l | 5.50 |

Rosee

| | | |
|---|--------|------|
| Frühburgunder feinherb sommerfrisch | 0.20 l | 5.00 |
| Weinschorle weiß oder rot | 0.20 l | 4.50 |

Specials + Spritziges

| | | |
|---|--------|------|
| Aperol Spritz | 0.20 l | 5.50 |
| Rosato Mio Rosato, Prosecco, Basilikum | 0.20 l | 5.50 |
| Lillet Rosé Lillet, Himbeeren, Schweppes Wild Berry | 0.20 l | 6.00 |
| Glas Prosecco | 0.10 l | 3.50 |



FRAUENTAL
Das Wirtshaus

Spirituosen

Special Hessen

| | | |
|-------------------------|------|------|
| Hausschnaps | 2 cl | 2.50 |
| Schlitzer Kümmel | 2 cl | 2.50 |
| Hess. Tequilla | 2 cl | 3.00 |

Birkenhof

feine Spirituosen im Holzfaß gereift

| | | |
|--------------------------------|------|------|
| Alter Obstler 40% | 2 cl | 3.50 |
| Alte Williams Birne 41% | 2 cl | 3.50 |
| Alte Marille 41% | 2 cl | 3.50 |
| Alte Haselnuß 41% | 2 cl | 3.50 |
| Alte Kirsche 41% | 2 cl | 3.50 |
| Alte Zwetschge 41% | 2 cl | 3.50 |

Magenbitter

| | | |
|----------------------|------|------|
| Underberg | 2 cl | 2.50 |
| Fernet Branca | 2 cl | 2.50 |
| Jägermeister | 2 cl | 3.00 |
| Ramazotti | 2 cl | 3.00 |

Süßes

| | | |
|--|------|------|
| Disaronno Amaretto ² | 2 cl | 3.00 |
| Baileys ² | 2 cl | 3.00 |
| Bratapfellokör | 2 cl | 3.00 |
| Xuxu | 4 cl | 3.00 |

Alkoholfreies

Bio-Limonade nach Oma's Rezept

| | | |
|---------------------------|--------|------|
| Rhabarber Limonade | 0.33 l | 3.00 |
| Zitrone naturtrüb | 0.33 l | 3.00 |
| Orange | 0.33 l | 3.00 |
| Apfel | 0.33 l | 3.00 |

| | | |
|---|--------|------|
| Orig. Spezi ^{2,9,10} | 0.50 l | 4.00 |
| Coca Cola ² | 0.33 l | 3.00 |
| Coca Cola light ^{2,10,11} | 0.33 l | 3.00 |

Bad Camberger Taunusquelle

| | | |
|----------------------------|--------|------|
| Classic, Medium, Naturelle | 0.25 l | 2.50 |
| Classic, Medium, Naturelle | 0.75 l | 5.00 |

Warme Getränke

| | |
|----------------------------------|------|
| Große Tasse Kaffee | 2.20 |
| Espresso | 2.20 |
| Cappuccino | 3.00 |
| Latte Macchiato | 3.00 |
| Große Tasse Schokolade | 3.00 |
| Teekännchen, nach Auswahl | 3.50 |
| Grog | 4.00 |

1 = koffeinhaltig, 2 = mit Farbstoff(en), 3 = chininhaltig, 4 = mit Taurin, 5 = mit Schwefeldioxyd, 6 = mit Schwärzungsmittel, 7 = mit Phosphat, 8 = mit Süßungsmittel, 9 = mit Antioxidationsmittel, 10 = mit Konservierungsstoff(en), 11 = enthält eine Phenylalaninquelle, 12 = mit Geschmacksverstärker(n), 13 = mit Milcheiweiß, 14 = gewachst

FRAUENTAL

Das Wirtshaus

Im Fraental 1
35216 Biedenkopf

Öffnungszeiten:

Auf Grund der besonderen Ausnahmesituation, können wir leider hier keine verbindlichen Öffnungstage nennen, *blöd gelle?*

Kontakt:

Telefon: 064 61/98 90 90 1
Web: www.wirtshaus-fraental.de
Mail: info@wirtshaus-fraental.de



FRAUENTAL
Das Wirtshaus